Kvarngubbens vals

efter Daniels Olof Andersson

efter Hans Börtas

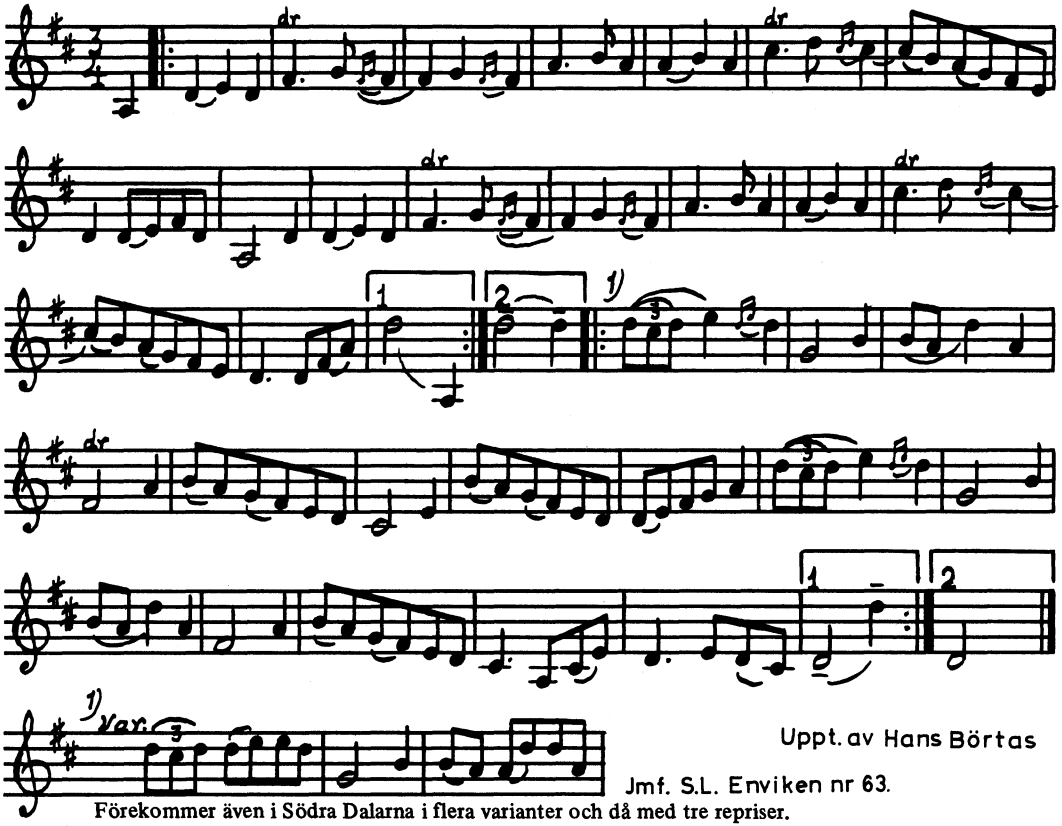

Uppt. av Hans Börtas

Jmf. S.L. Enviken nr 63.

Förekommer även i Södra Dalarna i flera varianter och då med tre repriser.